Area Riservata ai timbri delle amministrazioni

Studio Tecnico

Topografia & Progettazione

Dott. Ing. Vincenzo Palaia

Geom. Notaro Domenico

Dott. Ing. Vincenzo Palaia - Via G. Gentile
San Sostene (CZ) tel. e fax: 0967.70034
e-mail: vpalaia@tiscali.it

Geom. Notaro Domenico
Davoli (CZ) - Via G. Amendola,14
tel. e fax: 0967.572507
e-mail: geom.notaro@libero.it

I progettisti
Dott. Ing. Vincenzo Palaia
Geom. Domenico Notaro

Comune	San Sostene (CZ)
Viale	del Mare
Committente	Amministrazione comunale di San Sostene
Lavoro	*"Progetto inerente la redazione del piano comunale di spiaggia"* Legge Regionale n. 17 del 21/12/2005
Descrizione	Planimetria PCS - Sistema di mobilità accessi al mare, parcheggi e distanze tra nuove concessioni (Foglio 9)
agg. aprile 2021	scala 1:1000 — tavola 11
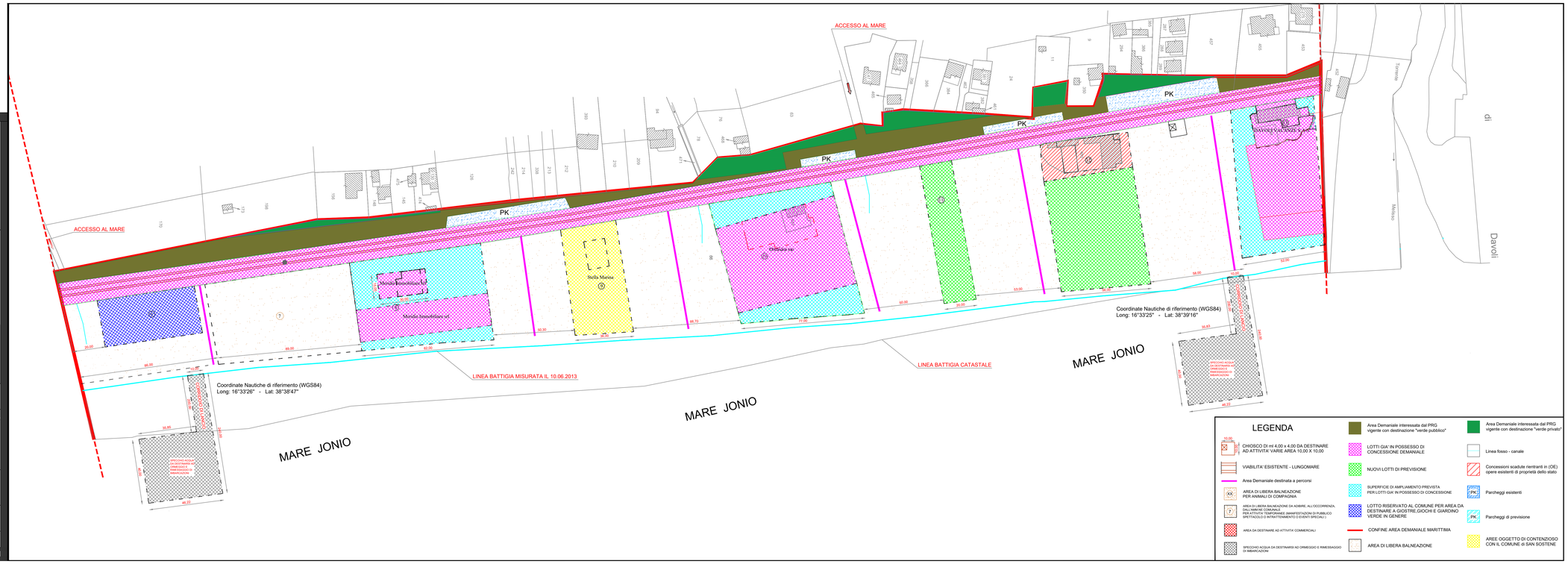
TUTTI I DIRITTI RISERVATI - E' TASSATIVAMENTE VIETATA OGNI FORMA DI RIPRODUZIONE SENZA PREVENTIVA AUTORIZZAZIONE SCRITTA DA PARTE DELL' AUTORE